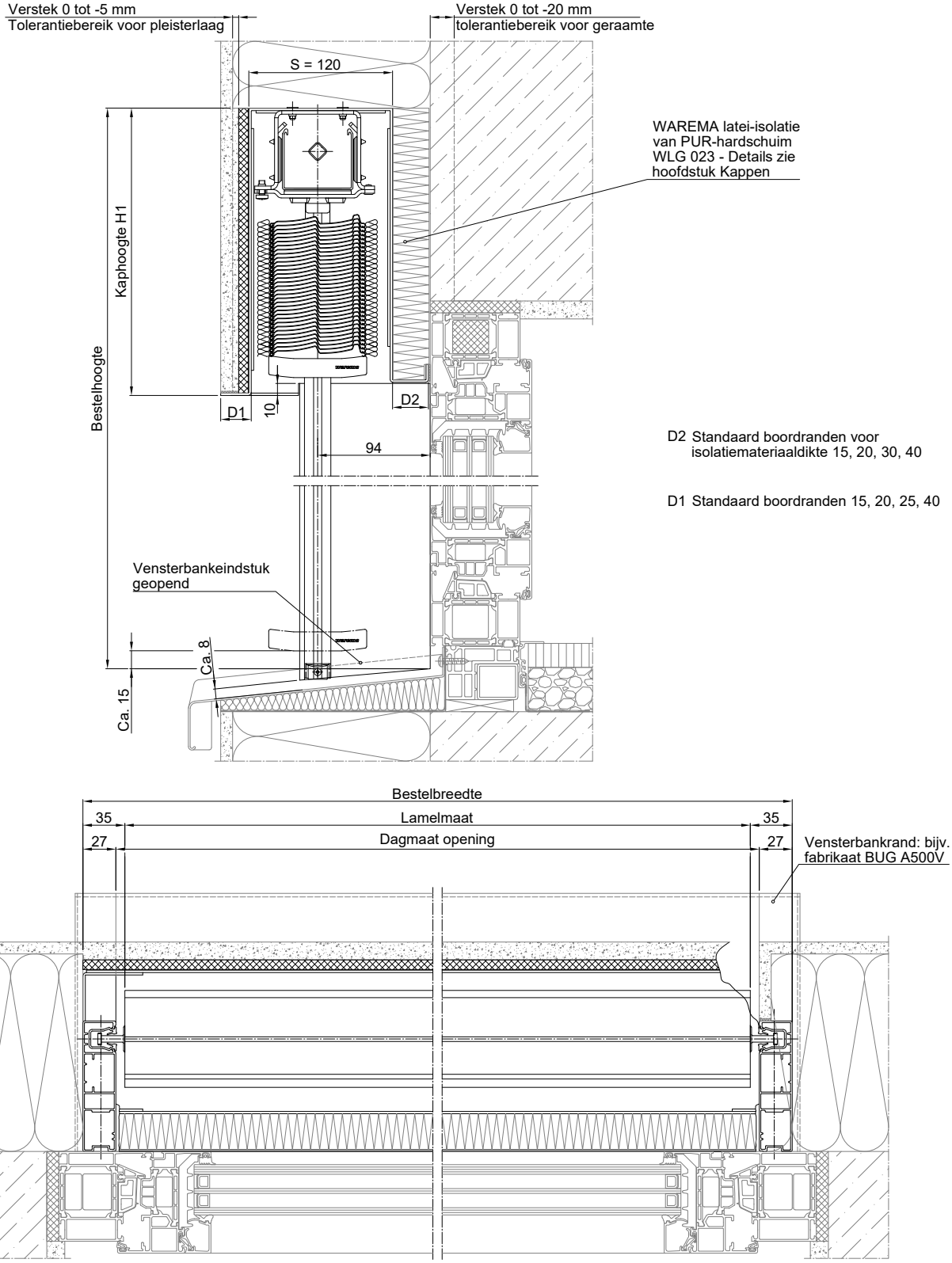

Grijs gemarkeerde delen beschrijven overlappingen met overkoepelende vakgebieden die normaal gezien ter plaatse onder eigen verantwoordelijkheid moeten worden gepland en uitgevoerd. WAREMA verricht voor deze grijs gemarkeerde delen geen prestaties en kan hiervoor ook niet aansprakelijk worden gesteld.