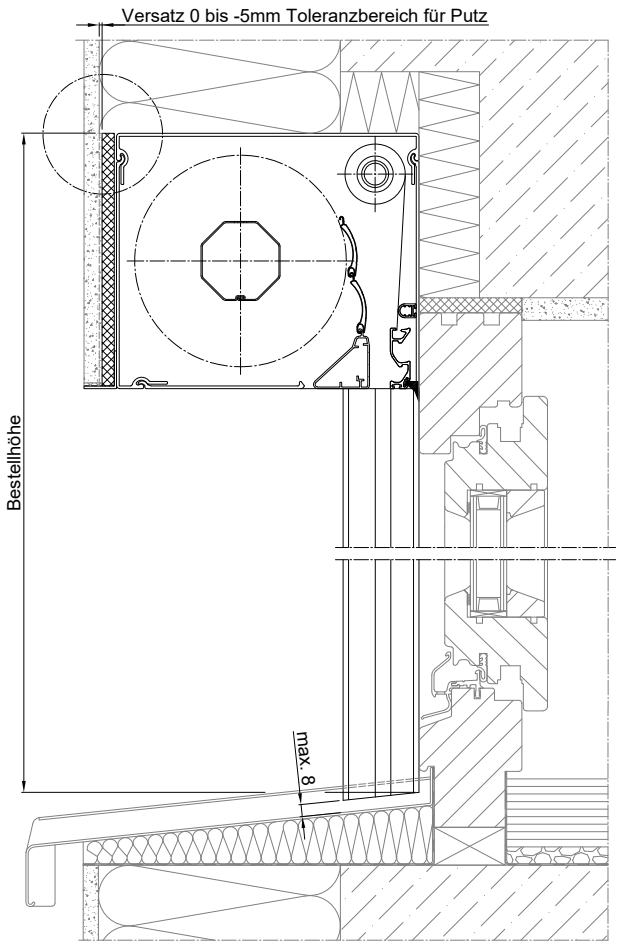

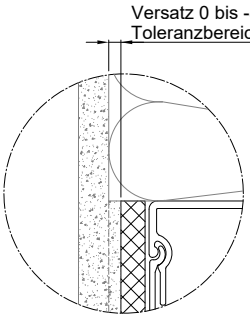

Einbauposition Vorderkante Putzträgerplatte 0 bis -5 mm zur Vorderkante Fassadendämmung zurückversetzt

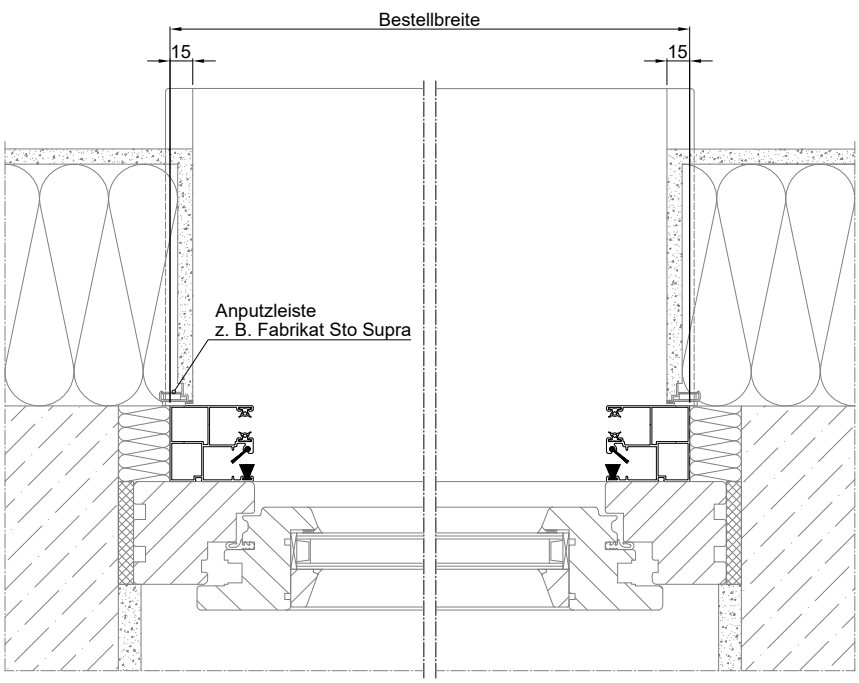

Ausgegraute Darstellungen beschreiben Schnittstellen zu übergreifenden Gewerken, welche generell bauseitig eigenverantwortlich zu planen und zu leisten sind. WAREMA übernimmt für die ausgegrauten Schnittstellen keine Leistungen und keine Haftung!