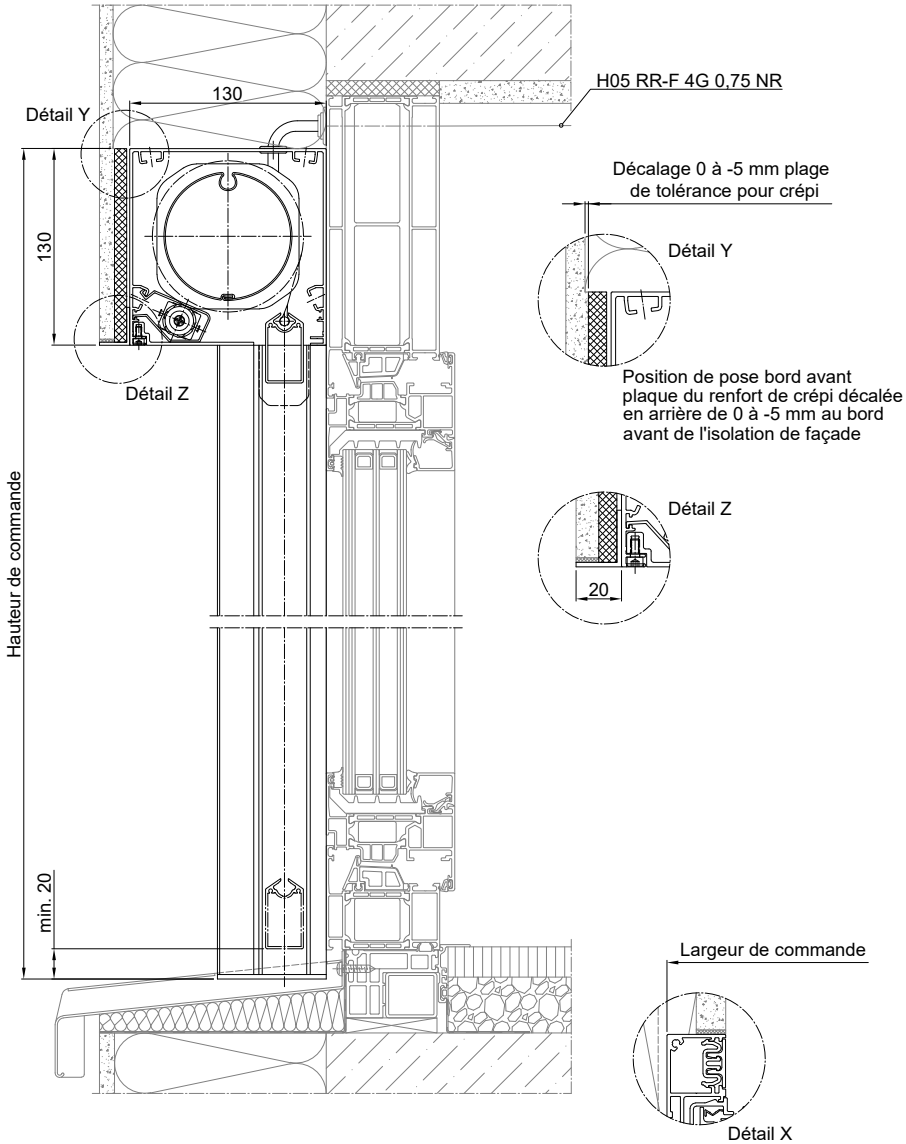

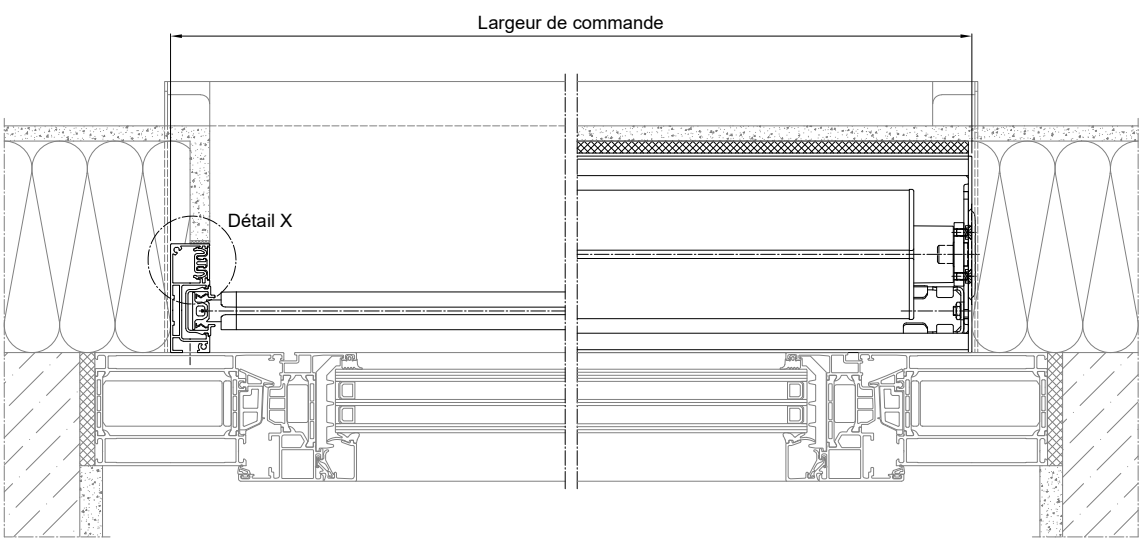

Les représentations grisées décrivent des interfaces pour des lots généraux, qui sont généralement planifiés et fournis hors lot de manière autonome. WAREMA n'assume aucune prestation ni responsabilité pour les interfaces grisées !